

**P.02.B. Nivell Inferior -
Distribució**

Escala 1 : 50

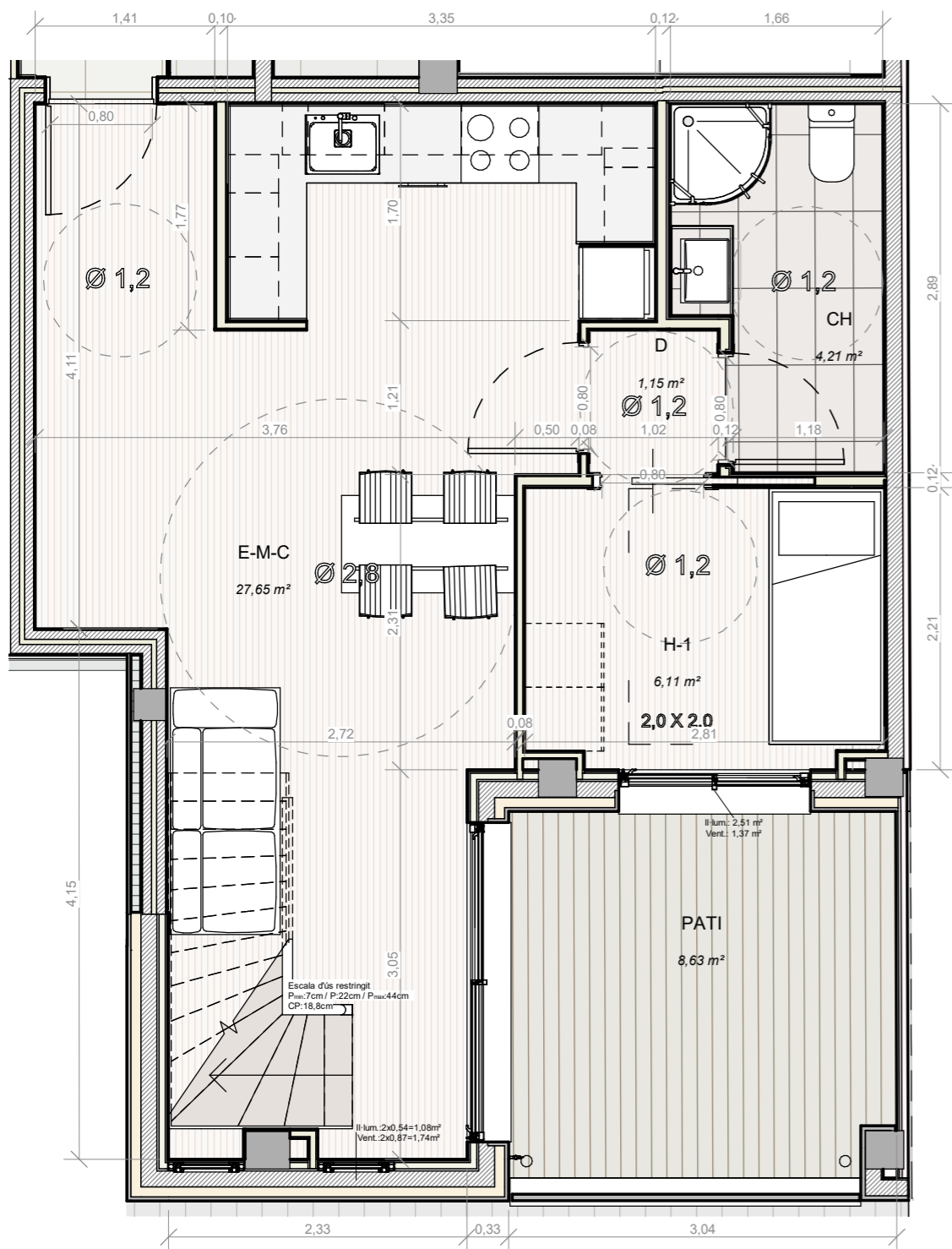

**P.02.B. Nivell Superior -
Distribució**

Escala 1 : 50

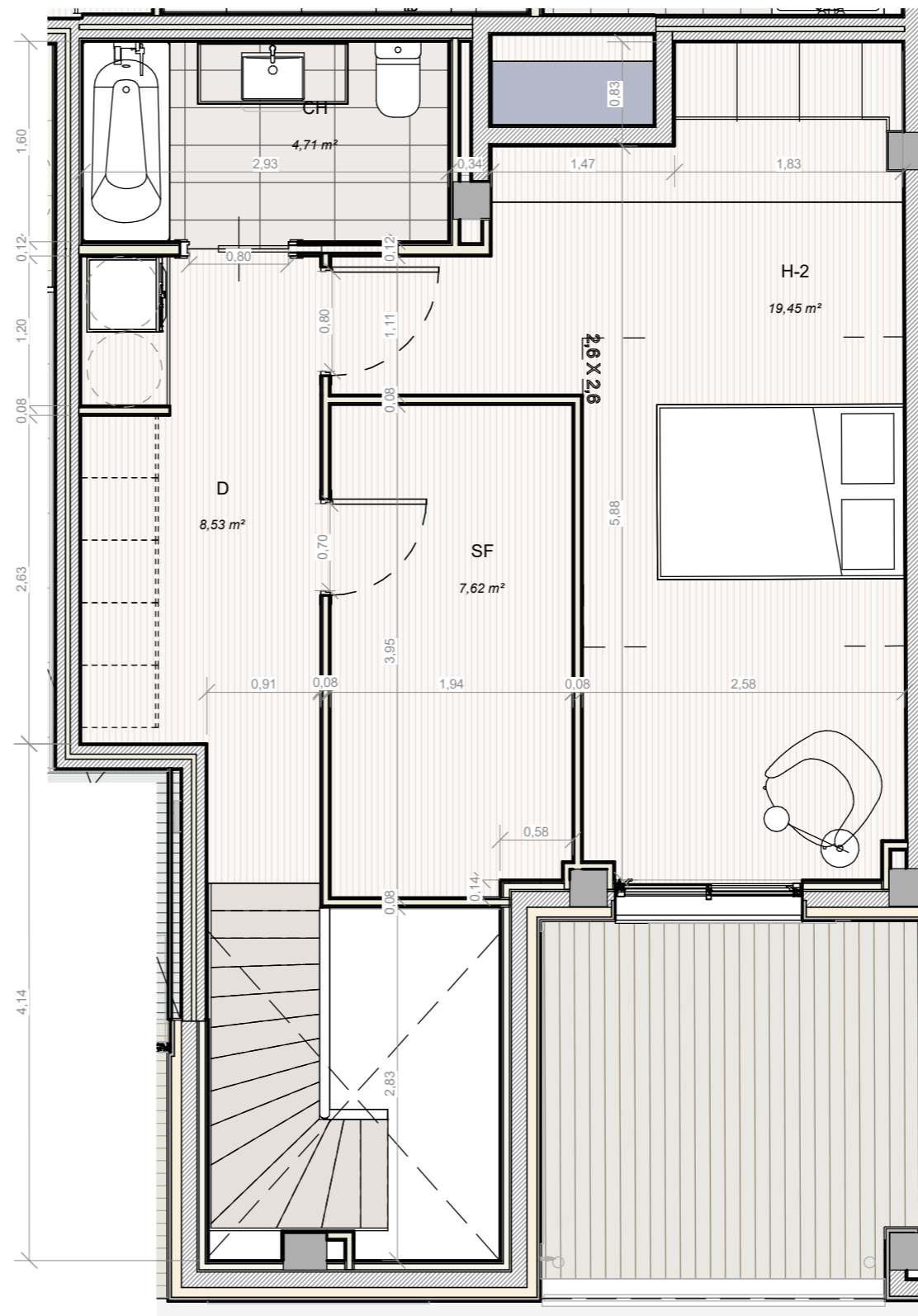



Habitatge P.02 / Escala B (Nivell inferior)

Estança	Superfície útil	S.útil / 8 <	Il·luminació	Ventilació
H-1	6,11 m ²	0,76 m ²	2,51 m ²	1,37 m ²
D	1,15 m ²	0,14 m ²	0,00 m ²	0,00 m ²
CH	4,21 m ²	0,53 m ²	0,00 m ²	0,00 m ²
E-M-C	27,65 m ²	3,46 m ²	5,76 m ²	4,58 m ²
PATI	8,63 m ²	1,08 m ²		
	47,75 m²			

Habitatge P.02 / Escala B (Nivell superior)

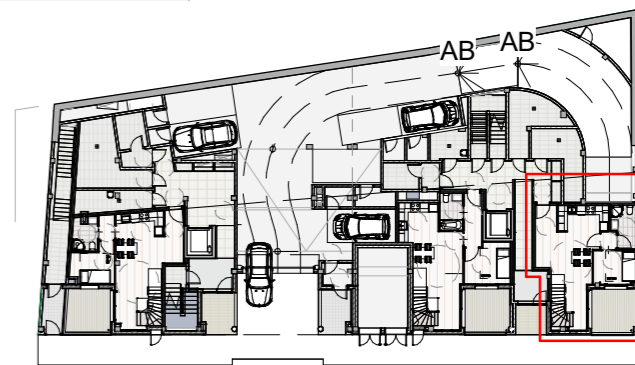
Estança	Superfície útil	S.útil / 8 <	Il·luminació	Ventilació
H-2	19,45 m ²	2,43 m ²	2,51 m ²	1,37 m ²
CH	4,71 m ²	0,59 m ²	0,00 m ²	0,00 m ²
D	8,53 m ²	1,07 m ²	0,00 m ²	0,00 m ²
SF	7,62 m ²	0,95 m ²	0,00 m ²	0,00 m ²
	40,31 m²			



PROMOTOR:

 ROGASA DESARROLLOS INMOBILIARIOS, S.A.U.

PROYECTO EXECUTIVO:
 B-160024
 EDIFICI PLURIFAMILIAR DE 39 HABITATGES, AMB APARCAMENTS I TRASTERS

ARQUITECTE:
 MIQUEL ALTABA BARCELÓ
Norm. colegiada CAC: 26056-8

PROJECTE D'EXECUCIÓ
 EDIFICI PLURIFAMILIAR DE 39 HABITATGES, AMB APARCAMENTS I TRASTERS
 Emplaçament: De Juan De Toledo, 5-19
 08001 L'HOSPITALET DE LLOBREGAT
 Arquitectes: ALTABA I BARCELÓ, MIQUEL

Clients: ROGASA DESARROLLOS INMOBILIARIOS S.A.U.

Hash COAC: ez9k4t04jt06+g6vqWYFGe9hyt=
Ref. COAC: 2018001098-465868-01

Visat: 2018001098
Hash: dJ0iQegwZ0N5trZP4N+ZTQKdW=
 Col·lecció d'Arquitectes de Catalunya

DATA: 06-11-2019

NOM DEL PLANOL: Habitatge P.02.B
ESCALA: Como se indica
NÚM. DEL PLANOL: C-P.02.B